

PLANIFICACION

CENTRADA EN LA PERSONA

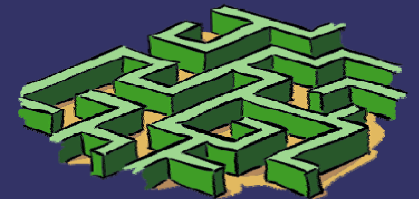

ASOCIACION DOWN DE HUESCA



PROYECTO DE VIDA INDEPENDIENTE

PLANIFICACIÓN CENTRADA EN LA PERSONA





Mi mundo era CORRER

IMPRIME CARACTER





En el proyecto de vida independiente:

- La palabra CORRER no existe
- Mis esquemas de vida anteriores

NO SIRVEN PARA
NADA



Filosofía de mi actividad profesional:

- Dignidad de la persona/respeto a la persona
- Individualización
- Autodeterminación
- Y todo encaminado a la **INSERCIÓN SOCIAL**



Colaboración con los joves Down

PLANIFICACIÓN
CENTRADA EN LA
PERSONA



Proyecto de vida independiente



Equipo de apoyo



Equipo de apoyo



El joven discapacitado

ELIGE SU EQUIPO



Formación del equipo



- Coordinador
- Padres
- Colaboradores:
 - profesionales
 - no profesionales

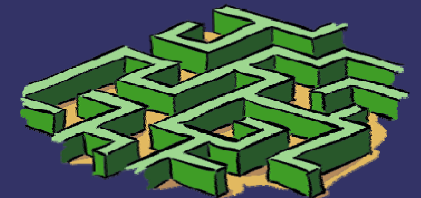

Joven discapacitado/ coordinador



ENCUESTA

- ★ Trabajo
- ★ Actividades
- ★ Vivienda
- ★ Ocio
- ★ Deportes
- ★ Relaciones personales
- ★ Relaciones de pareja
- ★ Y todas cuestiones que el joven sugiera





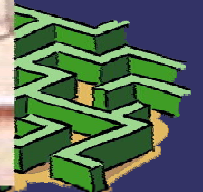



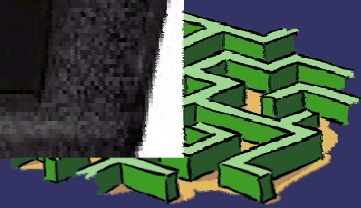

Evaluaciones periódicas



Progreso

Intensificar

o rectificar







LAVAR

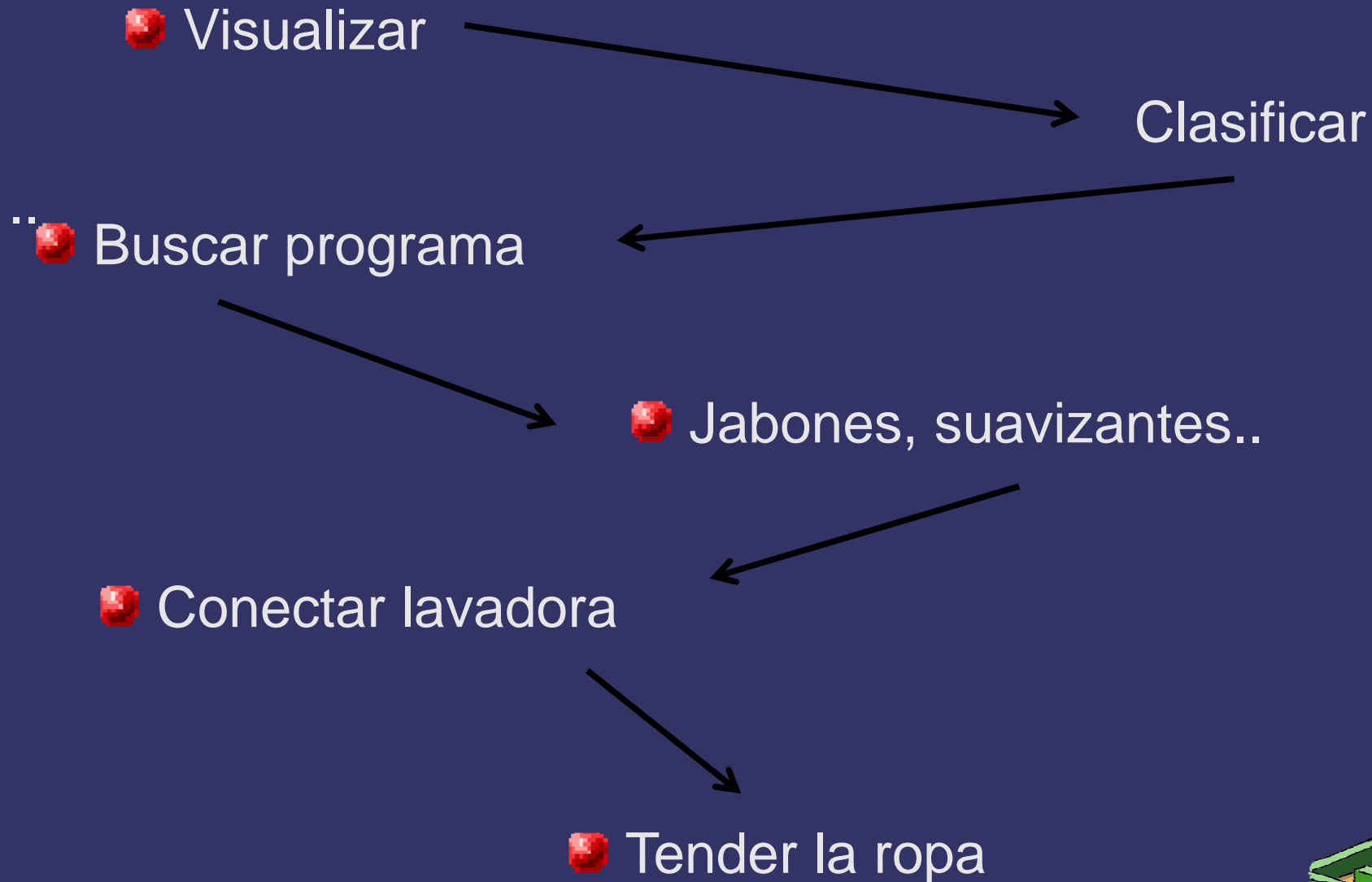



lo mismo para la plancha



PLANCHAR

- * Lavado y secado correcto
- * Seleccionar calcetines, ropa interior..
- * Tipos de tejidos..... intensidad de la temperatura
- * Tipos de prendas.... pantalones, camisetas
- * Cómo evitar brillos...



Acompañamiento



dedicar el tiempo que
cada UNO requiera

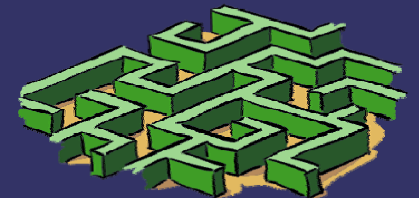

TAREA.....

•ÁRDUA y.....

•REPETITIVA



Recordar:

- ❖ Los principios básicos de toda educación
- ❖ Y lo objetivos de la propia Asociación





¿Ha servido de algo?

NO LO SE

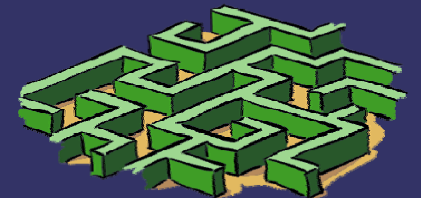



Me han
cuestionado y
cambiado el
concepto
del S de Down





Vida plena e
ilusionada





Constancia....



INTEGRACIÓN
SOCIAL.

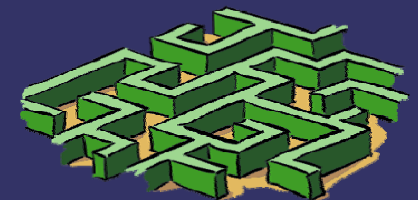



RETO PARA EL EDUCADOR





Amistad,
incluso amor





La paciencia no es mi
virtud.....





Gracias por dejarme
trabajar con
vuestros hijos



NO NOS CANSEMOS DE CANSARNOS





Subida a Sta. Orosia Huesca